Аризонская ассоциация науки происхождения

Библейская серия
Сокрушение

Бытие 7

Кто решил когда Ной и его семья должны взойти на ковчег?

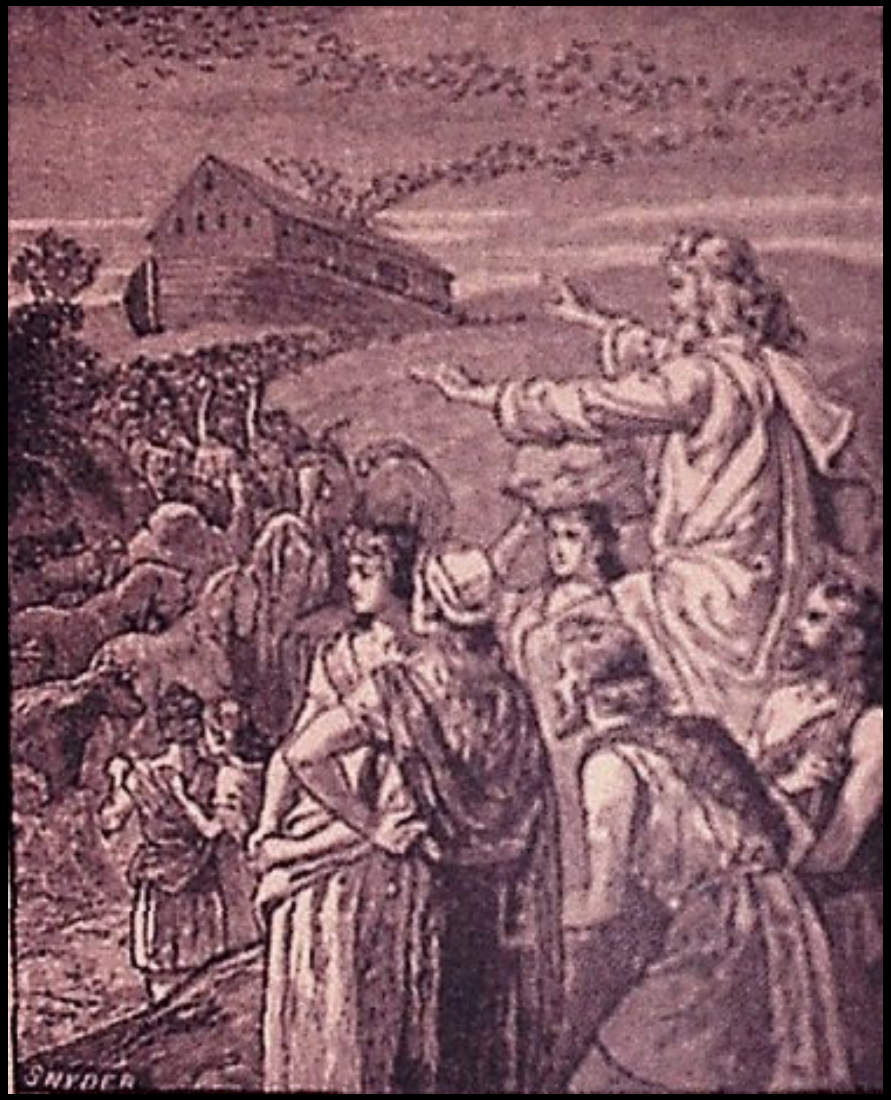

Бог. Бытие 7:1
И сказал Господь Ною: войди ты и все семейство в ковчег; ибо тебя увидел Я праведным предо Мною в роде сем.

КАНОНИЧЕСКИЕ

На какой конкретный период времени указал Бог Ною как на начало потопа?

7 дней. Бытие 7:4

Ибо, чрез семь дней, Я буду изливать дождь на землю сорок дней и сорок ночей; и истреблю все существующее, что Я создал, с лица земли.

Только ли Ной делал часть того, что говорил Бог?

Нет! Бытие 7:5 Ной сделал все, что Господь повелел ему.

Сколько лет было Ною когда начался потоп?

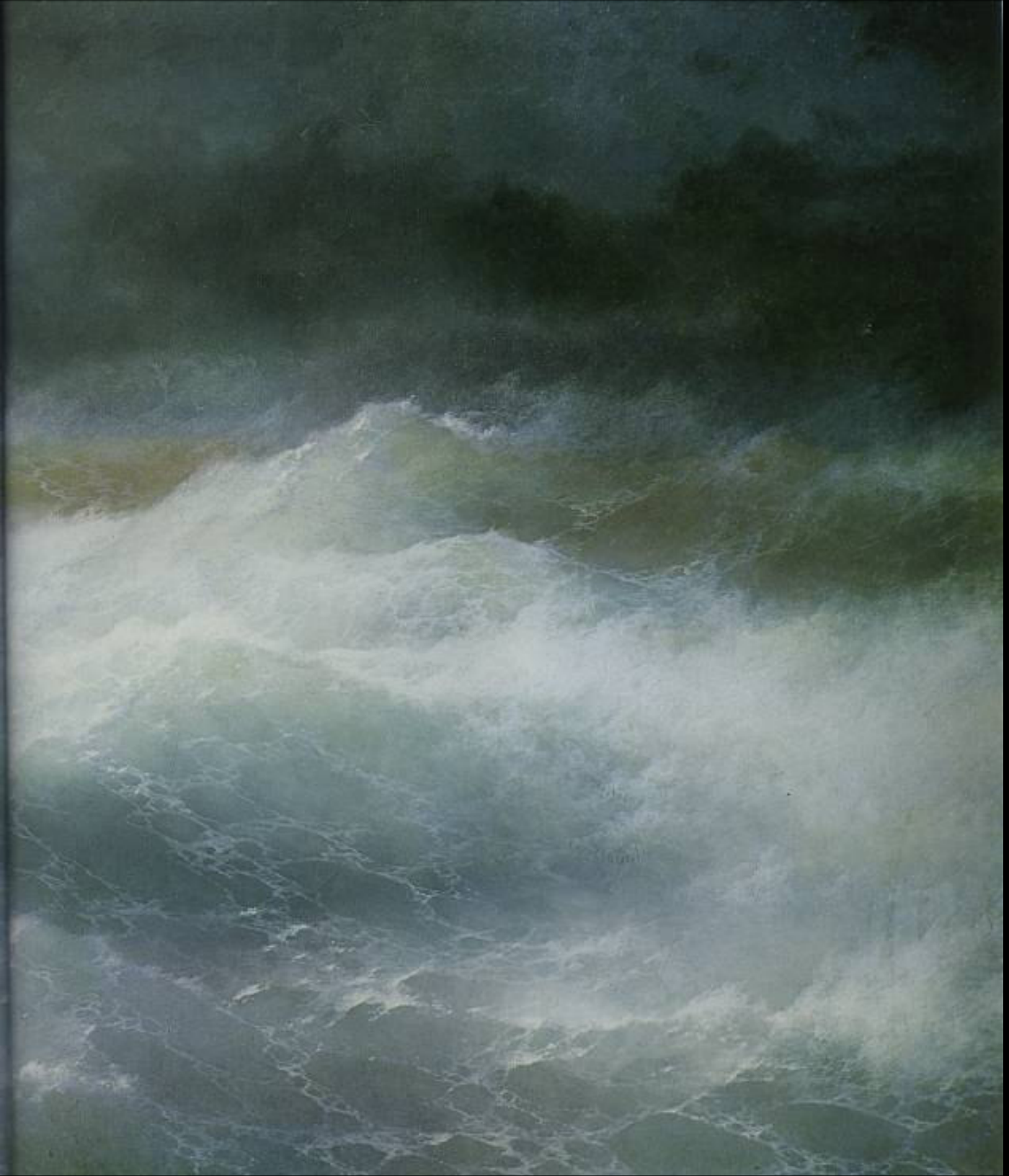

Бытие 7:6

Ной же был шестисот лет, как потоп водный пришел на землю.

Должен ли был Ной ходить и собирать животных и птиц?

Нет! Бытие 7:9 По паре, мужеского пола и женского, вошли к Ною в ковчег, как Бог повелел Ною.

Вся ли вода пришла сверху?

Нет! Бытие 7:11 в сей день разверались все источники великой бездны, и окна небесные отворились;

Кто закрыл вход в ковчег и почему это так важно?

Бог. Бытие 7:16 И вошедшие мужеский и женский пол всякой плоти вошли, как повелел ему Бог. И затворил Господь за ним. Чтобы Ною не пришлось переживать из-за того, что он отгородился от тех людей, что остались вне ковчега и должны были умереть.

Сколько дней шел дождь?

Бытие 7:17 И продолжалось на земле наводнение сорок дней, и умножилась вода, и подняла ковчег, и он возвысился над землею.

Покрыла ли вода лишь некоторые из гор как при местном потопе?

1:1 answersingenesis.org

Нет! Бытие 7:19 И усилилась вода на земле чрезвычайно, так что покрылись все высокие горы, какие есть под всем небом.

Насколько высоко вода покрывала горы?

6,85 метров
1 локоть ≈ 0,457м.

Бытие 7:20

На пятнад-
цать локтей
поднялась
над ними
вода, и
покрылись
горы.

Как Бог указывает на то, что все люди, млекопитающие, птицы и рептилии вне ковчега погибли?

Бытие 7:21 И лишилась жизни всякая плоть, движущаяся по земле, и птицы, и скоты, и звери, и все гады, ползающие по земле, и все люди.

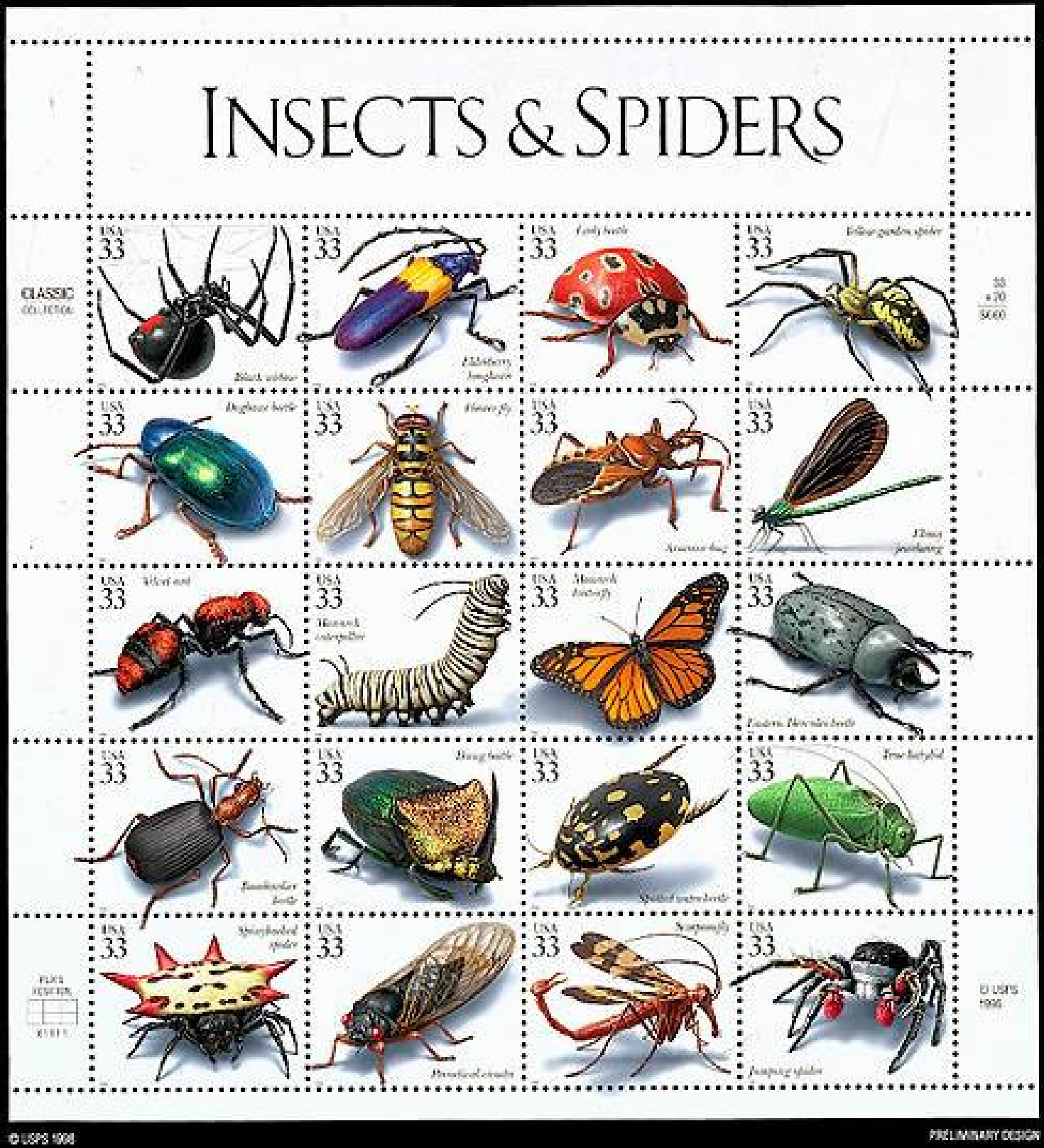

Включает ли Бытие 7:21 насекомых, амфибий и рыб?

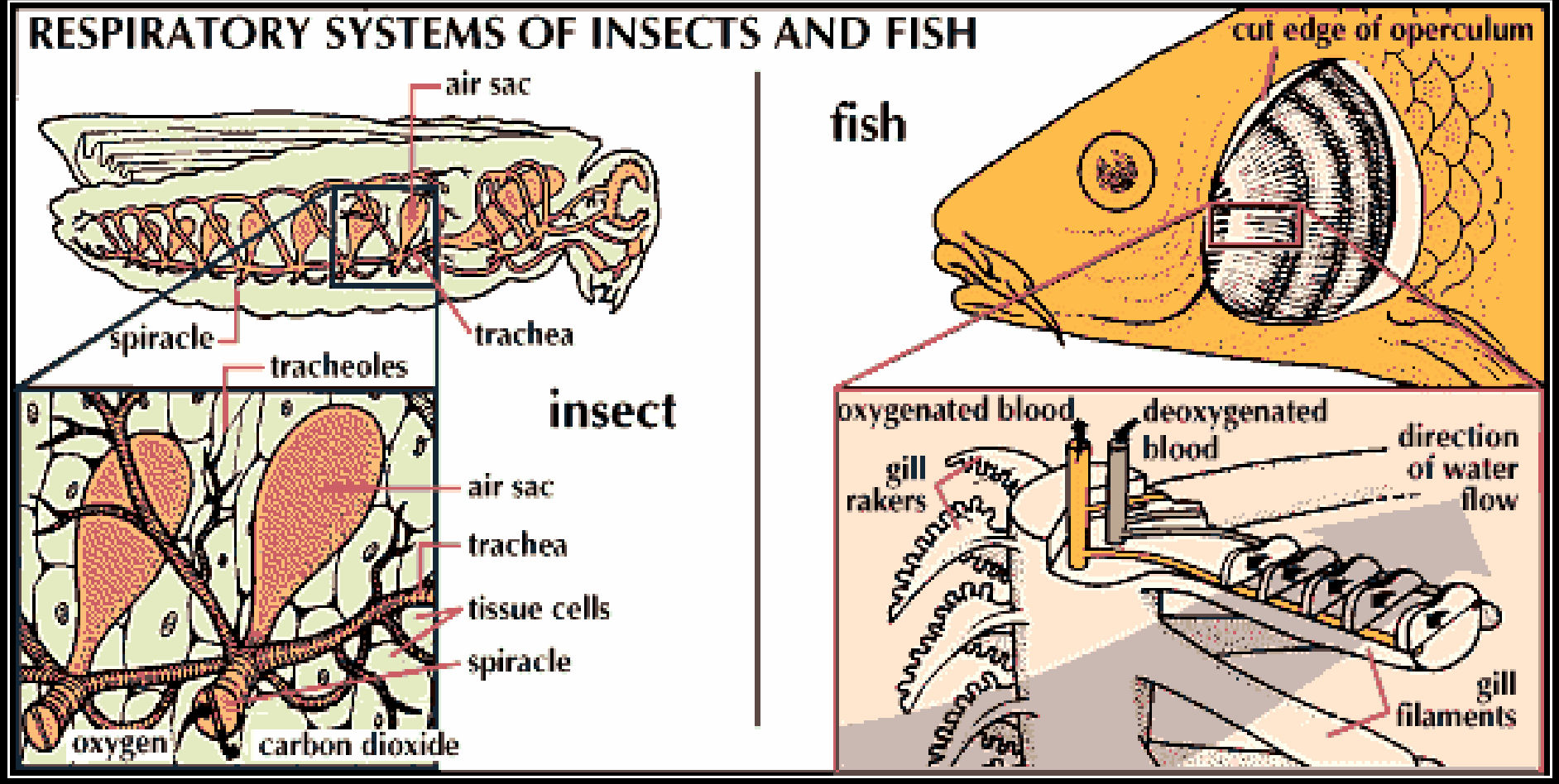

Не обязательно. Бытие 7:22 Все, что имело дыхание духа жизни в ноздрях своих на суше, умерло. У насекомых нет ноздрей. Они дышат через дыхательное отверстие. Амфибии дышат через жабры или кожу в соей водной стадии развития.

Почему Бог повторяет в Бытии 7:23, что вся наземные существа вне ковчега были уничтожены?

Чтобы предельно ясно показать, потоп был все-мирным судом над человеком и всем творением, произведенным посредством всеобъемлющего потопа.

Бытие 7:23
Истребилось всякое существо, которое было на поверхности земли; от человека до скота, и гадов, и птиц небесных, все истребилось с земли: остался только Ной, и что *было* с ним в ковчеге.

Как долго вода оставалась на высоком уровне – потоп или инундаторная стадия?

Пять месяцев. Бытие 7:24

Вода же усиливалась на земле сто пятьдесят дней.

Источники и художники

2 John Martin, On the Eve of the Deluge, 1841.
3 F. B. Schell, Entering the Ark, 1873.
4 Nicolas Poussin, The Deluge, 1660-1664.
5 William Turner, Deluge, 1813.
6 Wojciech (Voytek) Nowakowski, Bible Treasures, Digital matte painting in photoshop. 2006.
7 The German Bible. 1570.
8 Noah's Ark Detail, Stained Glass, Ely Cathedral.
9 Ivan Aivazovsky, Amidst the Waves, 1898.
10 Edward Hicks, Noah's Ark, 1846.
11 Tom DuBois, The Invitation, contemporary.
12 Ivan Aivazovsky, The Wave (right half), 1889.
13 Lynn Maudlin, Genesis 7:11, 2002.

Источники и художники

14 Rien Poortvliet, De Ark van Noach, 1985.

15 Michelangelo, The Deluge, 1509.

16 World Wide Flood by Tim Lovett.

17 The Search For Noah's Ark - Online Book by Kelly Seagraves.

18 Dan Leitha, Local Flood, Answers in Genesis.

19 The Deluge by John Martin (1806-70). 1834.

20 Joseph Turner, The Evening of the Deluge, 1843.

21 Ivan Aivazovsky, The Wave (left half), 1889.

22 Gustave Doré, The Deluge, Doré Illustrated Bible, 1865.

23 Julius Schnorr von Carolsfeld, The Ark, from The Illustrated Bible [Bibel in Bildern] (1851-1860).

24 http://www.usps.com/communications/news/stamps/2006/images/25/insectsandspiders_hr.jpg

Источники и художники

25 http://cache.eb.com/eb/image?id=62865&rendTypeId=4

26 Johann Heinrich Schönfeld, The Flood, 1609 – 1684.

27 http://idcnj.org/news/20070118/flood.jpg

28 http://www.impactlab.com/modules.php?name=News&file=article&sid=13021

29 http://byfiles.storage.live.com/y1pqYn4ChutOREiXvMpigH0vNaj4pRop3INLEufvRH7Cpr-WyoSxJf1LR0t3gspGojtzHvJeQ2ric4